

| Erdgeschoß / F1 | Top 01 |
|---------------------|----------------------|
| WNFL | 74,05 m ² |
| Loggia | 7,98 m ² |
| WNFL inkl. Loggia | 82,03 m ² |
| Garten | 38,43 m ² |
| Keller | 6,02 m ² |
| Parkplatz in der TG | Nr. 63 |

Lage Kellerabteil und Stellplatz im Untergeschoss:

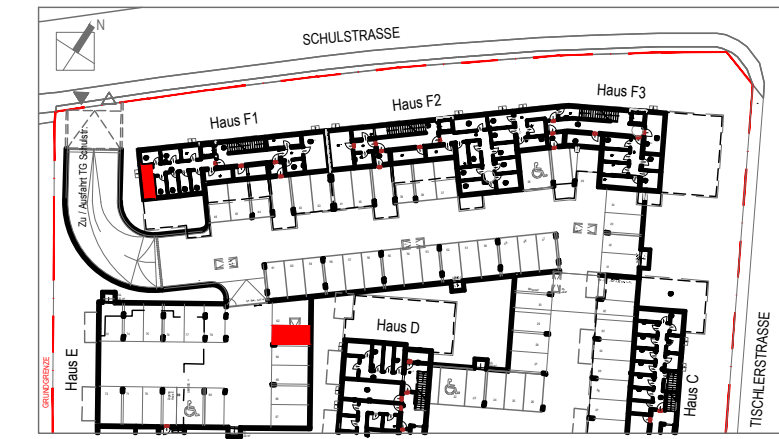

Lage Wohnung im Gesamtprojekt:

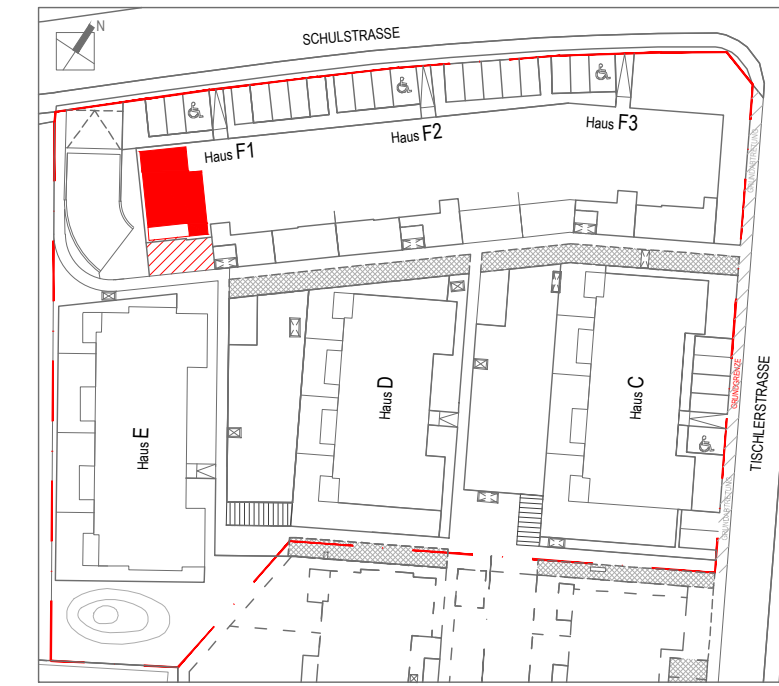

- MAUERWERK
- GIPSKARTON
- STAHLBETON
- WÄRMEDÄMMUNG

Maße sind Rohbaumaße, Änderungen vorbehalten, unverbindlicher Einrichtungsvorschlag!
 Nach der Ausführung ist Naturmaß zu nehmen. Fenstermaße sind Mauerlichten.

WOHNANLAGE SCHULSTRASSE TRAUN

Haus F1 - EG / Top 01



Dornstädter Architekten ZT GmbH
 Bahnhofstraße 61, 4050 Traun
 T. 07229.72641 E. office@dornstaedter.at

PROJ. NR:
BV 41240

MASSSTAB:
1:75

DATUM:
15.01.2018

A-4020 Lenz, Gärtnersstraße 9
Tel.: 0732 / 65 33 01