Erdgeschoß / F2 — Top 03

WNFL	73,21 m²
Loggia	7,84 m²
WNFL inkl. Loggia	81,05 m²
Garten	37,14 m²
Keller	7,57 m²
Parkplatz in der TG	Nr. 52

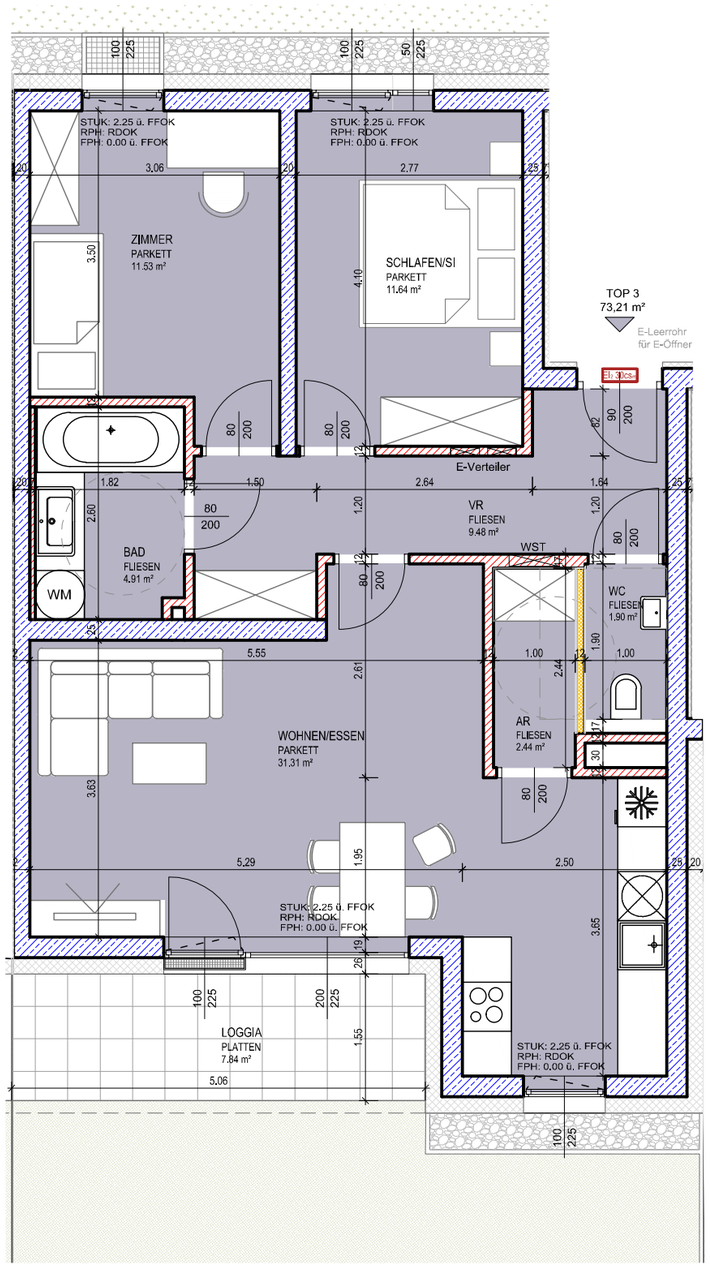

Lage Kellerabteil und Stellplatz im Untergeschoss:

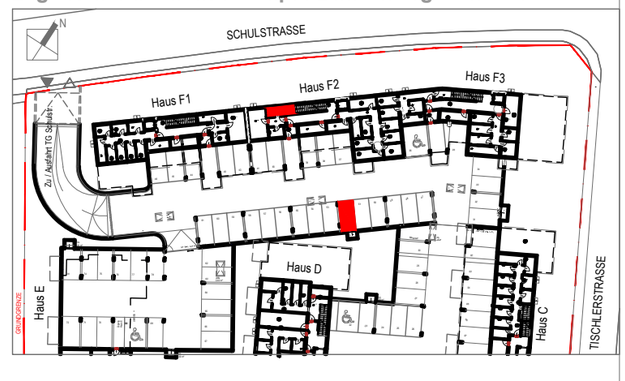

Lage Wohnung im Gesamtprojekt:

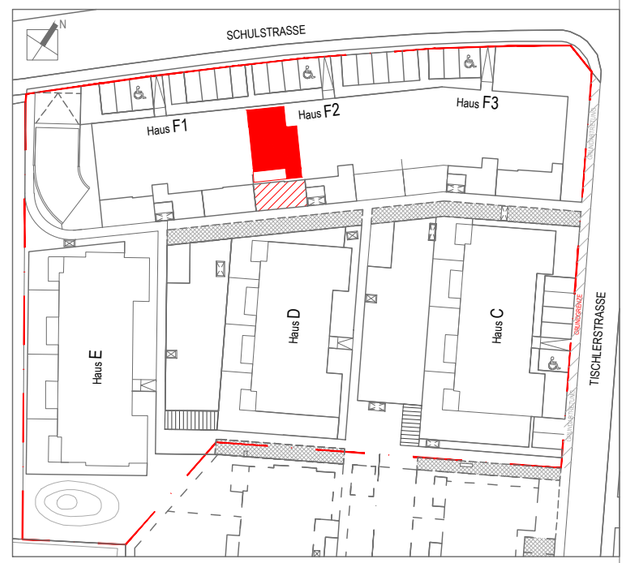

MAUERWERK — GIPSKARTON

STAHLBETON — WÄRMEDÄMMUNG

Maße sind Rohbaumaße, Änderungen vorbehalten, unverbindlicher Einrichtunsvorschlag!
Nach der Ausführung ist Naturmaß zu nehmen. Fenstermaße sind Mauerlichten.

WOHNANLAGE SCHULSTRASSE TRAUN — **Haus F2 - EG / Top 03**

GBV DIE GEMEINNÜTZIGEN

NEUE HEIMAT Oberösterreich Gemeinnützige Wohnungs und SiedlungsgesmbH.
A-4020 Linz, Gärtnerstraße 9
Tel.: 0732 / 65 33 01

DORNSTÄDTER architekten
Dornstädter Architekten ZT GmbH
Bahnhofstraße 6I,4050 Traun
T. 07229.72641 E. office@dornstaedter.at

PROJ. NR:	MASSSTAB:	DATUM:
BV 41240	1:75	15.01.2018