15620 WOHNBEBAUUNG PERG HEUSTRASSE 25

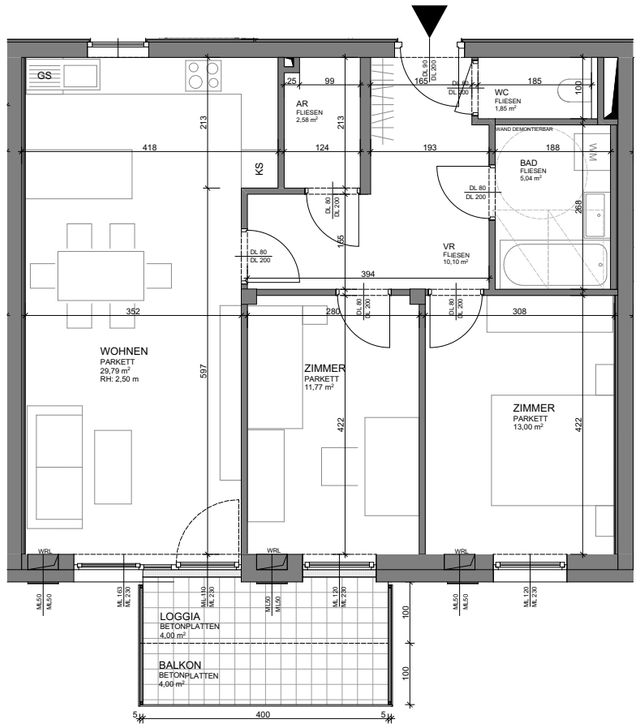

2.OG TOP 13	
Wohnräume	74,13 m²
Loggia	4,00 m²
SUMME	**78,13 m²**
Balkon	4,00 m²
Keller	4,42 m²

2.OBERGESCHOSS 1:100

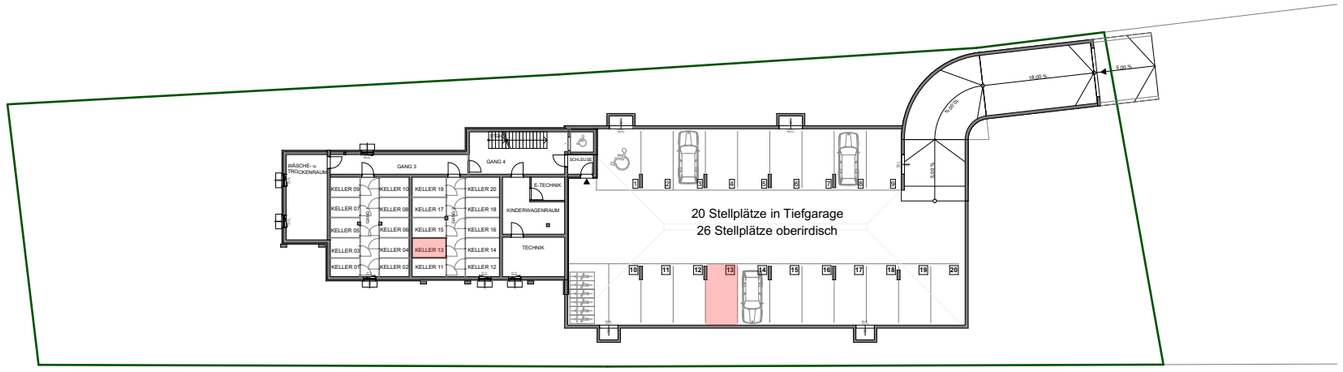

UNTERGESCHOSS 1:500

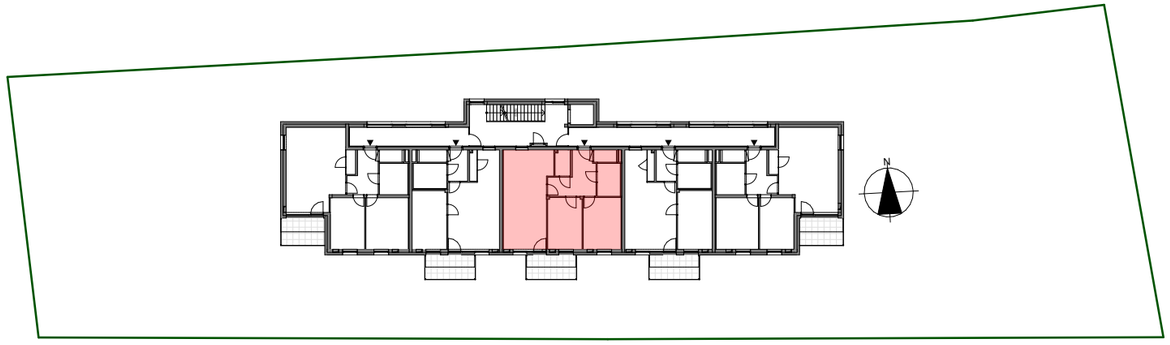

2.OBERGESCHOSS ÜBERSICHT 1:500

Vorbehaltlich eventueller Abweichungen der dargestellten Grundrisse.
Die dargestellten Maße sind Rohbaumaße, für die Möbelbestellung unbedingt Naturmaß nehmen!
Die Einrichtung ist nur symbolisch dasgestellt. Kein Maßstab!

2.OBERGESCHOSS_TOP 13

Maßstab: 1:500, 1:100

Datum 12.4.2022

DIE GEMEINNÜTZIGEN
Erste gemeinnützige Wohnungsgesellschaft m.b.H.
Zweigstelle Linz
4020 Linz, Gärtnerstraße 9
Tel: 0732/65 33 01 Email: office@egw-linz.at

ARCHITEKT NORBERT HADERER
Norbert Haderer Ziviltechniker GmbH
4020 Linz Annagasse 2
fon 0732/78 10 28 fax -14
e-mail office@haderer.or.at